



VNiVERSiDAD
D SALAMANCA

VNiVERSiTAS
STVDII
SALAMANTIiNi

La cobertura del desempleo: Los desafíos de la gran recesión

Miguel Ángel Malo
Universidad de Salamanca

Seminario Ortega-Marañón de Empleo 2015
Fundación Ortega-Marañón

Madrid, 28 de octubre de 2015

M.Á. Malo, Á.L.
Martín y A. Moral
(2015):

“La cobertura del
desempleo: Los
desafíos de la Gran
Recesión”,

Gaceta Sindical, nº
24 (junio), págs. 363–
382.



1. La medición de la cobertura

- La medición de la cobertura del desempleo parece algo extremadamente simple:

$$\frac{\textit{Beneficiarios}}{\textit{Desempleados}}$$

2. Problemas

- *Problemilla número uno:*
 - ¿Fuentes para medir el numerador y el denominador?
- *Problemilla número dos:*
 - ¿Conceptos en el numerador y el denominador?
En realidad no son “tasas”.

2. Problemas

“Tasas” de cobertura:

- $$\text{TBC} = \frac{\text{Beneficiarios de prestaciones económicas (excluidos los de desempleo parcial y los de subsidio de trabajadores eventuales agrarios)}}{\text{Paro registrado}}$$
- $$\text{TNC} = \frac{\text{Beneficiarios de prestaciones económicas (excluidos los de desempleo parcial, los de subsidio de trabajadores eventuales agrarios y los agrícolas fijos)}}{\text{Paro registrado en industria, construcción y servicios}}$$
- $$\text{NITC} = \frac{\text{Total de beneficiarios de prestaciones por desempleo}}{\text{Paro registrado SISPE con experiencia laboral + Beneficiarios de subsidio de eventuales agrarios}}$$
- $$\text{TCEPA} = \frac{\text{Total de beneficiarios}}{\text{Desempleados EPA con experiencia laboral}}$$

2. Problemas

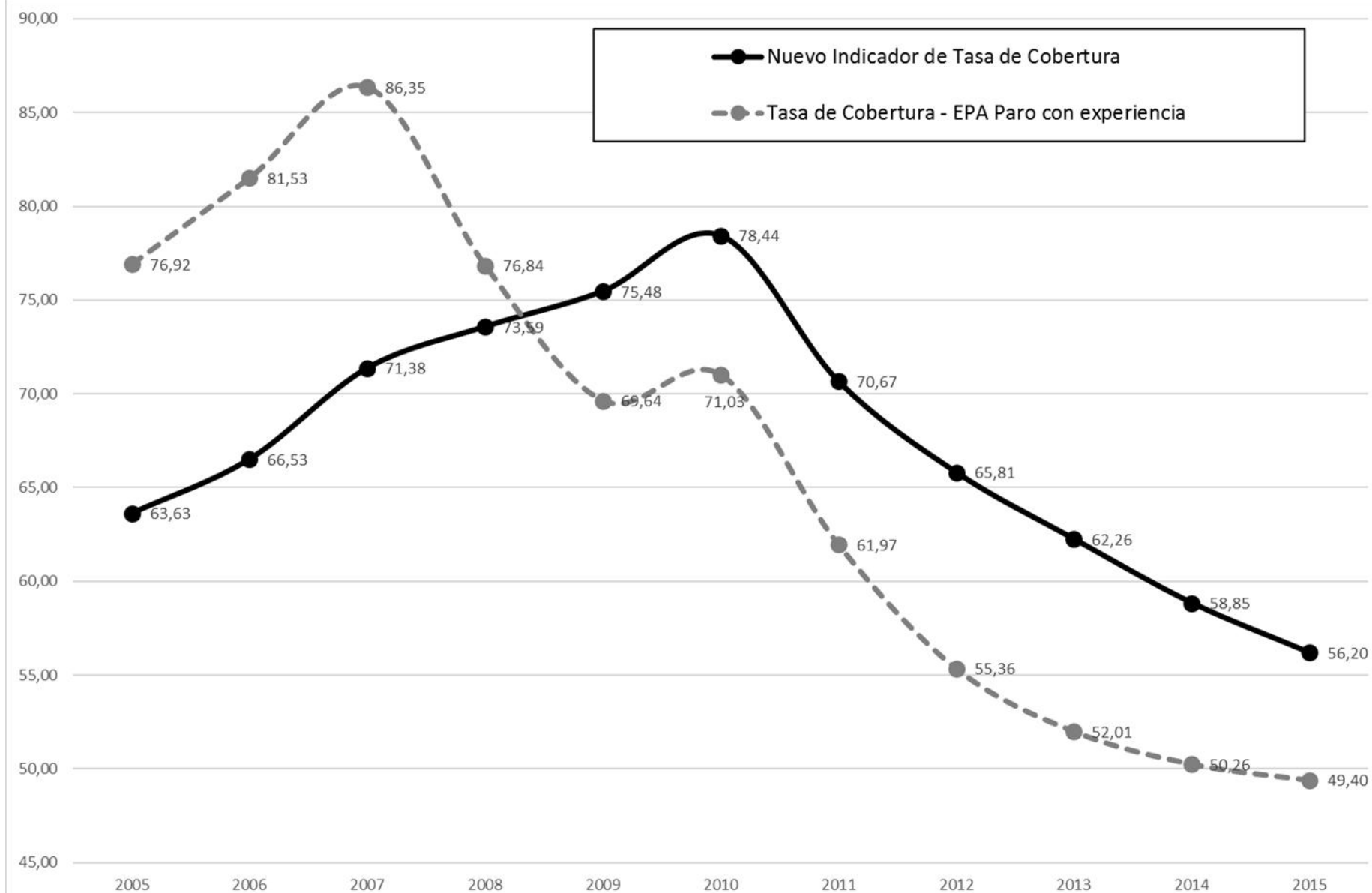

2. Problemas

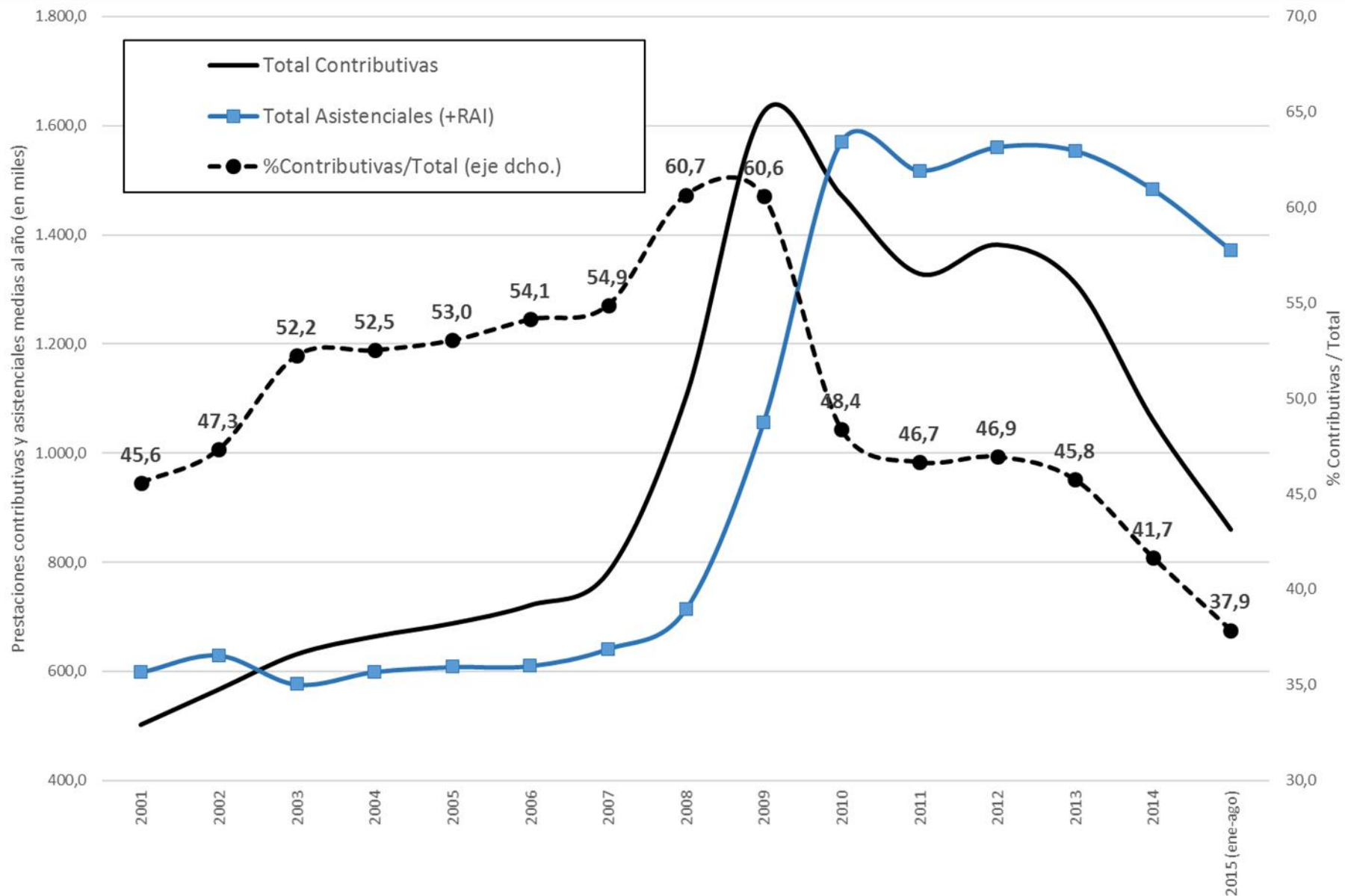

2. Problemas

Evolución del paro de larga duración en España (EPA)

Porcentaje de parados que en cada trimestre llevan buscando empleo un año o más

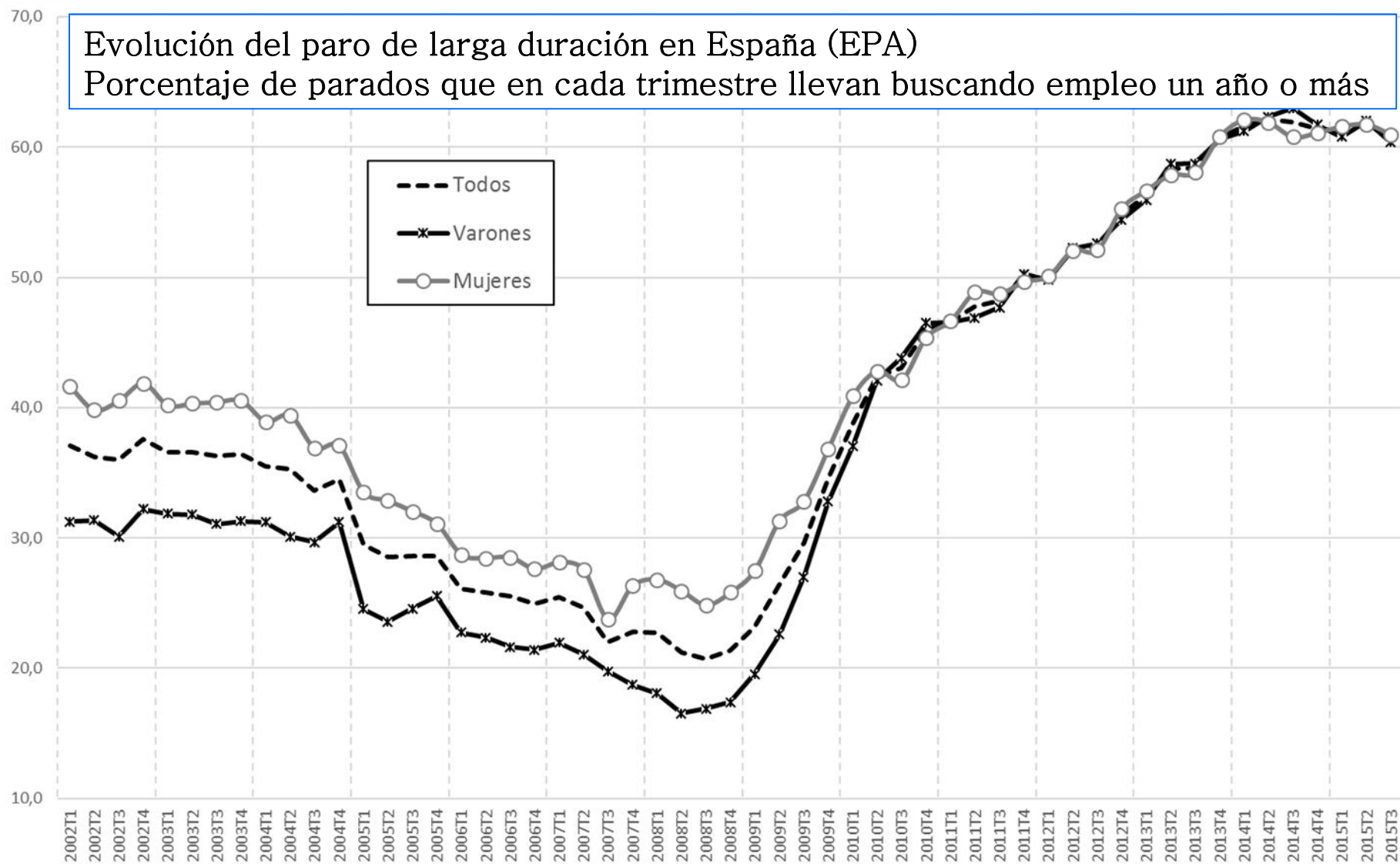

2. Problemas

- *Problemon número uno:*

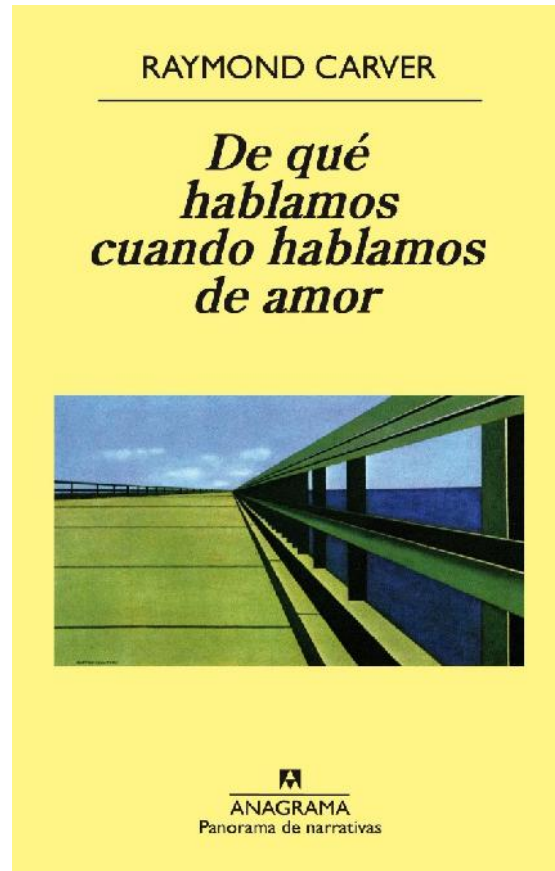

*De qué
hablamos
cuando hablamos
de la cobertura
del desempleo*

2. Problemas

- Se trata de un debate normativo, no de un debate sobre cómo medir mejor la tasa de cobertura.
- Las negociaciones sobre si la tasa debe alcanzar un valor u otro ocultan el debate principal:
 - ➔ ¿Qué situaciones deseamos cubrir y cómo?

3. Elementos para el debate

- El “modelo europeo” de bienestar y la GR:
 - Variante 1: Protección del puesto de trabajo.
 - Variante 2: Protección del empleo.
- ¿Cómo responden ambos modelos ante las crisis?
- El suelo de protección, las políticas pasivas y las políticas activas



VNiVERSiDAD
D SALAMANCA



800 AÑOS

VNiVERSiDAD
D SALAMANCA

1218 ~ 2018

Gracias por su atención

malo@usal.es